

## Przeliczanie składników technicznych dla osób zwolnionych z podatku

W celu prawidłowego rozliczenia PIT-11 dla osób zwolnionych z podatku, w algorytmach płacowych systemów Streamsoft stosowane są składniki techniczne, służące do wyliczenia wartości poszczególnych pól uwzględnianych w formularzu.

Od wersji 16.0.370.77 i 16.1.371.23 systemy Streamsoft Pro i Streamsoft Prestiż zostały rozbudowane o opcję *Przeliczanie składników technicznych*.

### **UWAGA!**

**Zatwierdzenie przeliczonych składników technicznych jest operacją nieodwracalną**, dlatego opcja jest dostępna tylko dla użytkowników posiadających uprawnienia administracyjne lub po zalogowaniu się do programu za pomocą hasła serwisowego.

## Spis treści

Cel zastosowania opcji .....	1
Przeliczanie składników technicznych .....	3
Zmiany na zamkniętych listach płac.....	8

## Cel zastosowania opcji

Składniki techniczne znajdują się w oknie edycyjnym listy płac pracownika, na zakładce g *Osoby zwolnione* z podatku i służą do prawidłowego naliczenia wartości pól PIT-11 dla pracowników zwolnionych z podatku.

Dane płatcow: Pomorska Małgorzata - Nr akt: 0019

1 Brutto 2 Potrącenia 3 Fundusze ZUS 4 Zasiłki netto 5 Zasiłki rodzinne 6 Zasiłki brutto 7 Wyplata 8 **Osoby zwolnione z podatku** 9 Postojowe 10 Rozporządzenie z 7.01.2022

### Osoby zwolnione z podatku

Przychód zwolniony od podatku (zw.z pod.)	3 500,00	Brutto ponad próg (zw.z pod.)	0,00	Przychód <26r2 nie korzyst. ze zwol. z pod.	0,00
Zas. macierzyński zwolniony od podatku (zw.z pod.)	0,00	Koszty rzeczywiście odliczone (zw.z pod.)	0,00	Koszty uz. <26r2 nie korzyst. ze zwol. z pod.	0,00
Podstawa ZUS przych.zwol. (zw.z pod.)	3 500,00	Podstawa podatku ponad próg (zw.z pod.)	0	Podatek <26r2 nie korzyst. ze zwol. z pod.	0
Podstawa f. emer.-rent. Przych.zwol. (zw.z pod.)	3 500,00	Podatek naliczony ponad próg (zw.z pod.)	0,00	Przychód emerytów nie korzyst. ze zwol. z pod.	0,00
Fundusz emerytalny przych.zwol. (zw.z pod.)	341,60	Zaliczka na podatek ponad próg (zw.z pod.)	0	Koszty uz. emerytów nie korzyst. ze zwol. z pod.	0,00
Fundusz rentowy przych.zwol. (zw.z pod.)	52,50	Podstawa ZUS ponad próg (zw.z pod.)	0,00	Podatek emerytów nie korzyst. ze zwol. z pod.	0
Fundusz chorobowy przych.zwol. (zw.z pod.)	85,75	Podstawa f. emer.-rent. ponad próg (zw.z pod.)	0,00	Skł. ZUS <26r2, emer. nie korzyst. ze zwol. z pod.	0,00
Składki pracownika przych.zwol. (zw.z pod.)	479,85	Fundusz emerytalny ponad próg (zw.z pod.)	0,00		
Podstawa zdrowotnego przych.zwol. (zw.z pod.)	3 020,15	Fundusz rentowy ponad próg (zw.z pod.)	0,00		
Zdrowotne naliczone przych.zwol. (zw.z pod.)	271,81	Fundusz chorobowy ponad próg (zw.z pod.)	0,00		
Zdrowotne pobrane przych.zwol. (zw.z pod.)	271,81	Składki pracownika ponad próg (zw.z pod.)	0,00		
Zdrowotne nie odl. od pod.przych.zwol. (zw.z pod.)	271,81	Podstawa zdrowotnego ponad próg (zw.z pod.)	0,00		
Zdrowotne odl. od podatku przych.zwol. (zw.z pod.)	0,00	Zdrowotne naliczone ponad próg (zw.z pod.)	0,00		
Brutto Bez zwolnienia (zw.z pod.)	0,00	Zdrowotne pobrane ponad próg (zw.z pod.)	0,00		
Koszty rzeczywiście odl. Bez zwol. (zw.z pod.)	0,00	Zdrowotne nie odl. od pod. ponad próg (zw.z pod.)	0,00		
Zaliczka na podatek. Bez zwol. (zw.z pod.)	0,00	Zdrowotne odl. od podatku ponad próg (zw.z pod.)	0,00		

RR Kadry Podst. ch. Podst. u.

Brutto 3 500,00 Potrącenia 751,66 Do wypłaty 2 748,34

Wymuś Oblicz Zasiłki  Obliczaj w trakcie  Wpisano dane

Zapisz Anuluj Pomoc

W przypadku, gdy zachodziła konieczność zmiany sposobu ich wyliczania, jedyną możliwością przeliczenia wartości składników było wykonanie list korygujących do zamkniętych list płac. Od teraz proces ten został uproszczony za pomocą nowej opcji w menu *Operacje* → *Przeliczenie składników technicznych*. Proces ten odbywa się w tle.

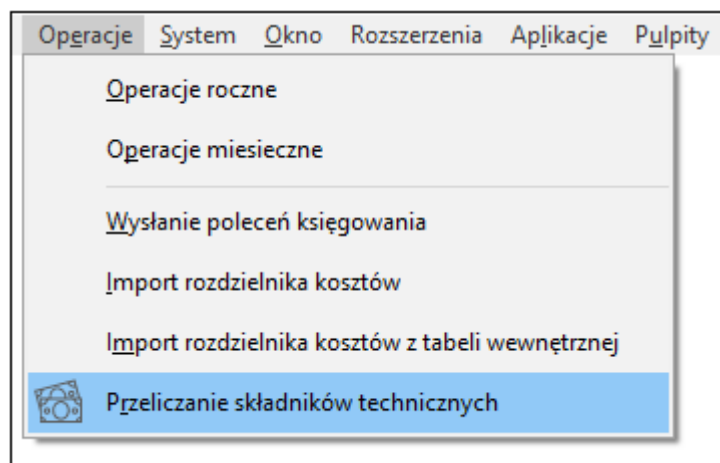

## Przeliczanie składników technicznych

Mechanizm przeliczania uruchamiany jest za pomocą przycisku *Przelicz składniki techniczne*. Następnie należy wskazać zakres miesięcy lub datę wypłaty do przeliczeń, możliwy jest wybór z listy predefiniowanych lub ręczne wskazanie zakresu dat przez użytkownika. Parametr ten uwzględnia miesiąc wypłaty listy.

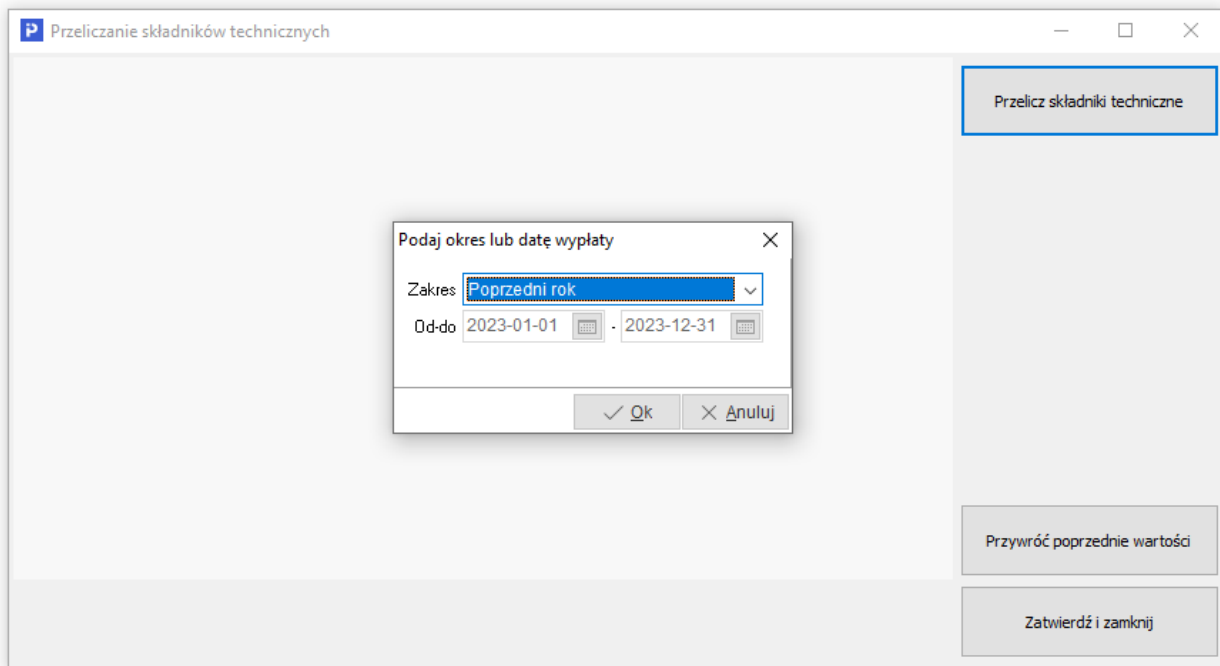

Przed wykonaniem operacji system wyświetla zapytanie *Czy przeliczyć składniki techniczne?*, mechanizm obliczeń zostanie uruchomiony po potwierdzeniu.

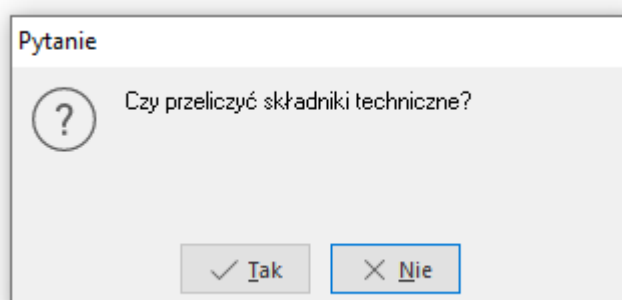

Operacja odbywa się na zamkniętych listach płac, wykonywana jest w tle a postęp zadania widoczny jest w oknie *Zadanie w toku*. Czas trwania operacji jest uzależniony od zakresu danych koniecznych do weryfikacji i zmiany (ilości pracowników, list płac, zakresu dat), w przypadku dużej ilości danych proces ten może potrwać nawet kilkadziesiąt minut.

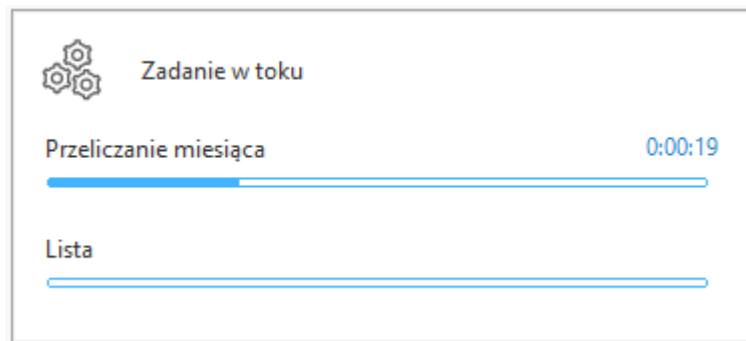

Po wykonaniu operacji wyświetlony zostanie wykaz list płac, w których wystąpiły różnice w wartościach składników technicznych przed i po przeliczeniu.

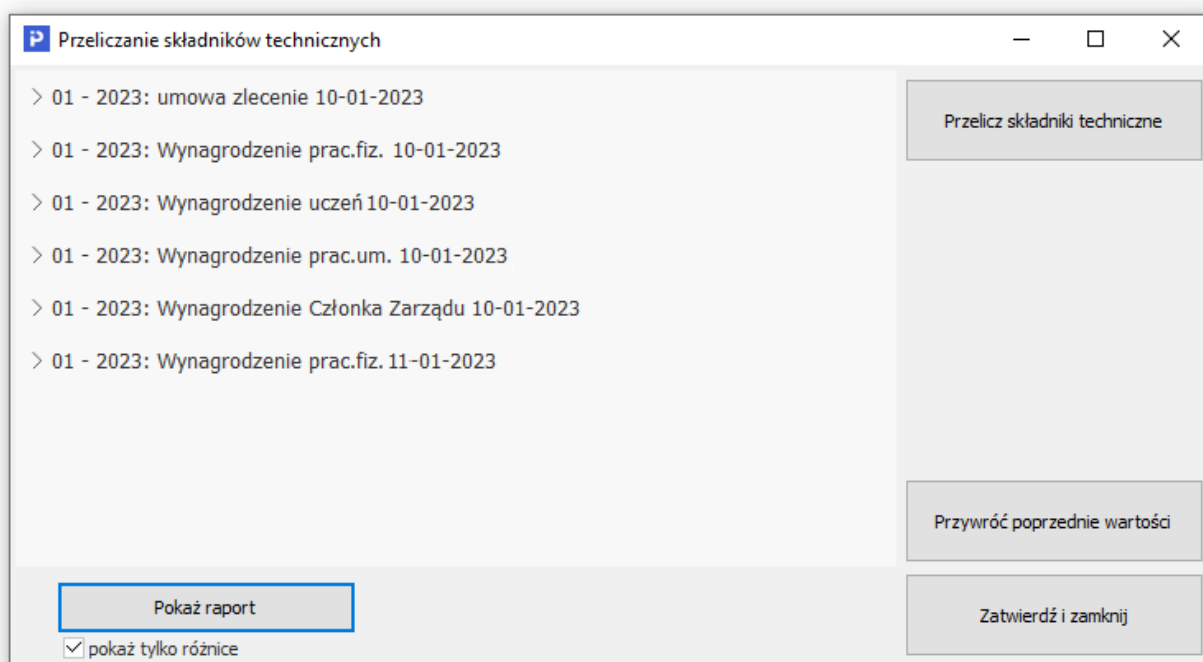



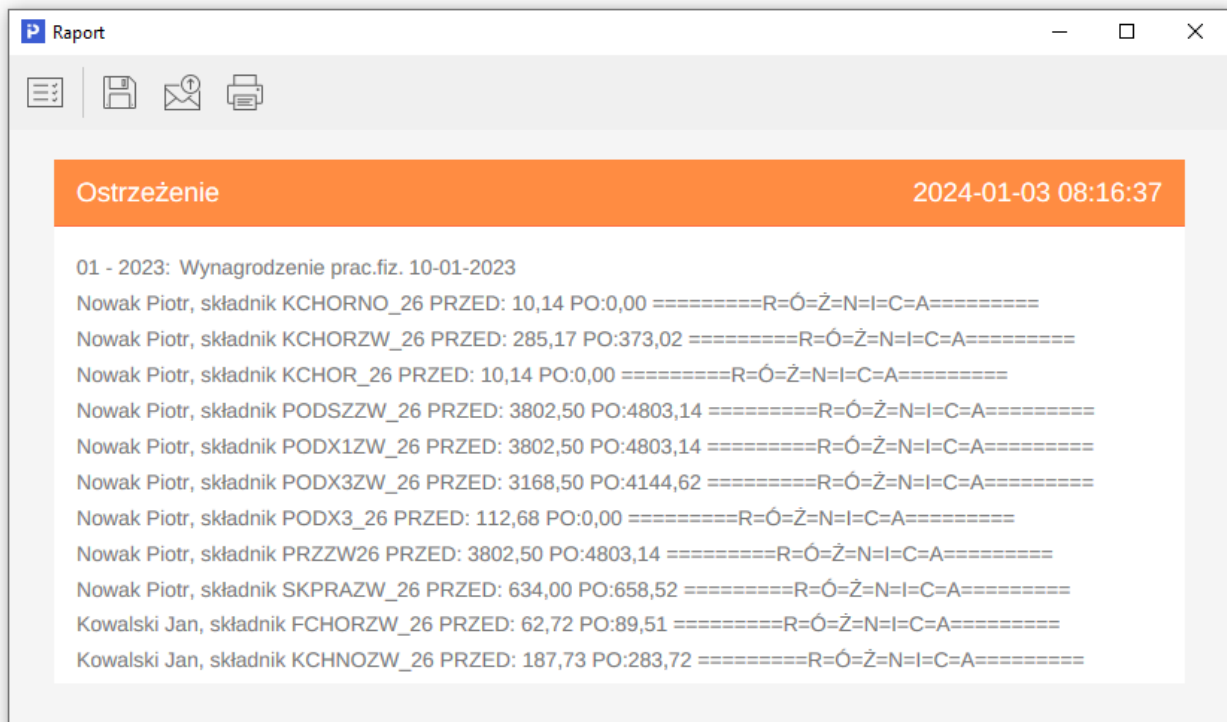

Za pomocą przycisku *Pokaż raport* wywoływane jest okno zawierające informacje o pracownikach, którym naliczono składniki techniczne wraz z ich wartościami. Standardowo raport zawiera pozycje ze wszystkimi pracownikami i wszystkimi składnikami technicznymi występującymi na listach płac uwzględnionych w przeliczeniu, zaznaczenie parametru *pokaż tylko różnice* spowoduje zawężenie wyników - wyświetlone zostaną tylko pozycje, w których dokonano zmiany wartości składnika. Użytkownik ma w ten sposób możliwość analizy wartości przeliczonych przez system.

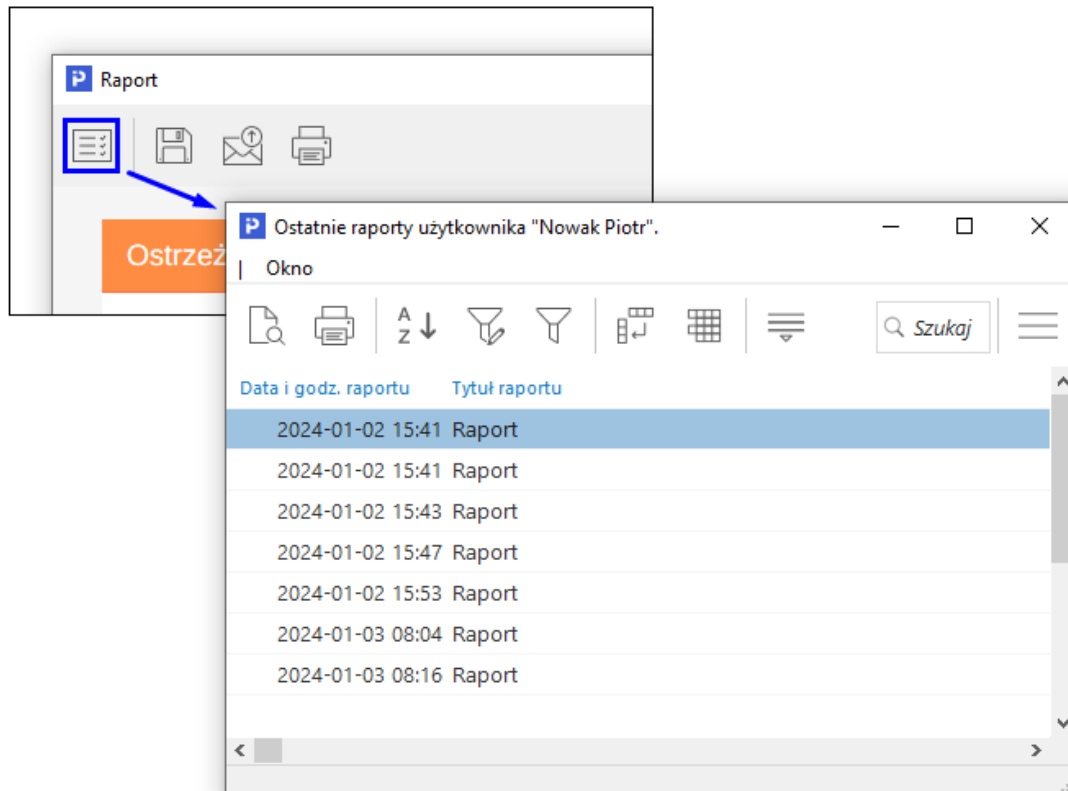

W oknie raportu możliwy jest:

- **Podgląd wygenerowanych raportów** - każdorazowe przeliczenie składników technicznych jest zapisywane w postaci raportu bez względu na to, czy zostało ono zatwierdzone



- **Zapis raportu**  (jako HTML)
- **Wysyłka e-mailem**  (w przypadku posiadania skonfigurowanego wewnętrznego klienta poczty)
- **Wydruk raportu** 

Po przeliczeniu składników oraz ich weryfikacji użytkownik ma możliwość wycofania operacji i przywrócenia pierwotnie naliczonych wartości na listach płac lub zatwierdzenia wprowadzonych zmian.

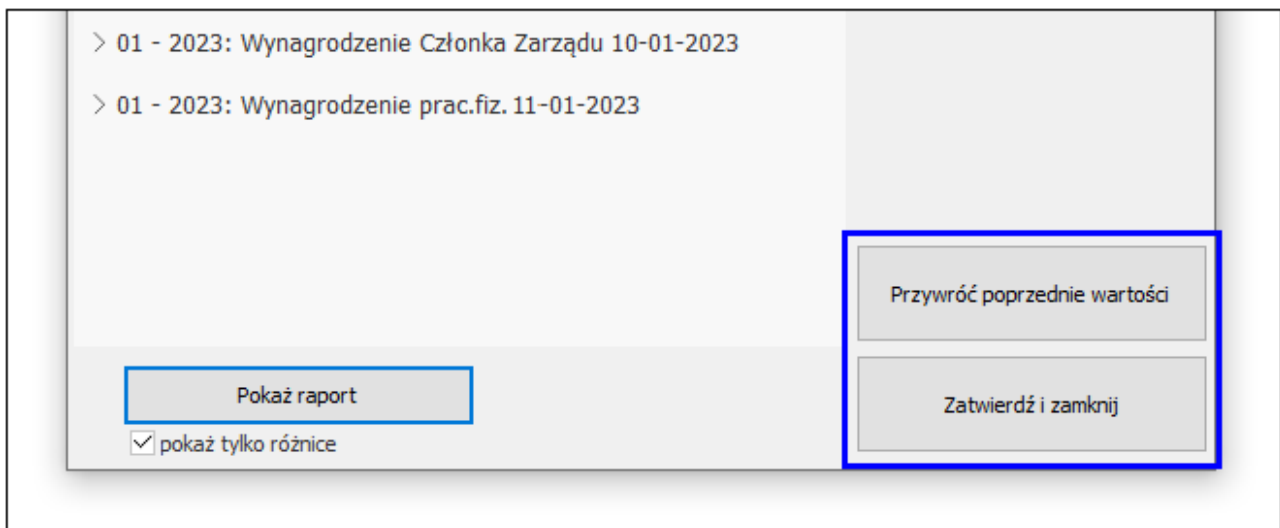

Służą do tego przyciski:

- **Przywróć poprzednie wartości** - uruchamia operację, która ponownie przelicza składniki techniczne i wprowadza wartości pierwotnie naliczone na listach płac.

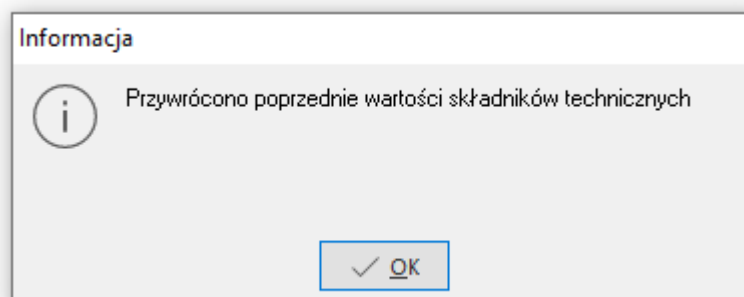

- **Zatwierdź i zamknij** - zapisuje wprowadzone zmiany i zamyka okno. Zapis przeliczonych wartości składników jest operacją nieodwracalną i przed jego dokonaniem system wyświetla ostrzeżenie: **Uwaga! W przypadku zapisu ta operacja jest nieodwracalna. Czy chcesz zapisać przeliczone składniki techniczne?** Po wyborze TAK nie będzie możliwe wprowadzenie zmian, a ponowne przeliczenie składników skutkować będzie informacją o braku różnic.

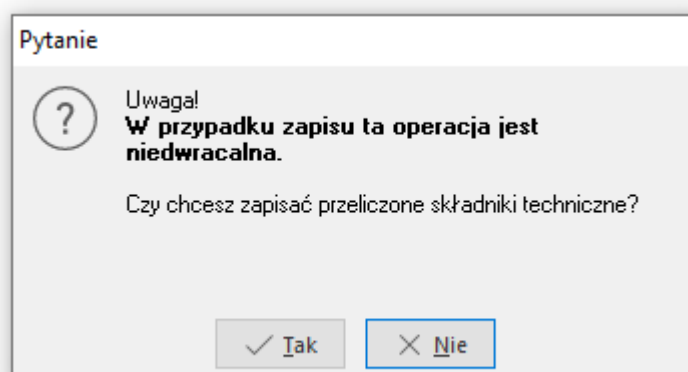

## **UWAGA!**

Ponowne użycie opcji *Przelicz składniki techniczne* (bez zatwierdzenia poprzednio wygenerowanych wartości) powoduje wyświetlenie komunikatu z ostrzeżeniem: wybór TAK skutkuje zapisem danych i ponownym przeliczeniem, natomiast wybór NIE umożliwia wycofanie wcześniej wygenerowanych wyliczeń.

\*\*\*

Jeśli podczas weryfikacji i przeliczania składników technicznych system nie wykryje różnic w wartościach, wyświetlony zostanie komunikat: *Operacja przeliczenia danych została wykonana. Brak różnic.*

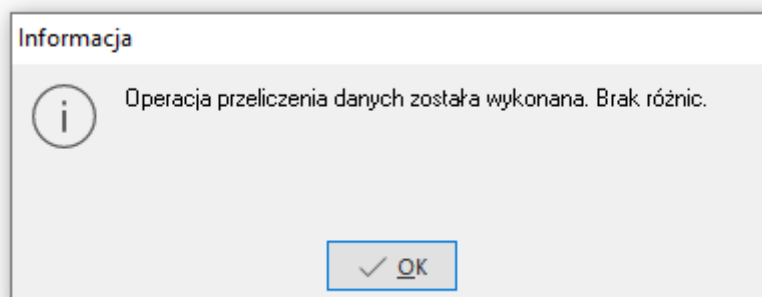

Skutkować to będzie brakiem raportu, a próba zatwierdzenia zmian zakończona zostanie informacją: *Nie wprowadzono zmian do składników technicznych.*

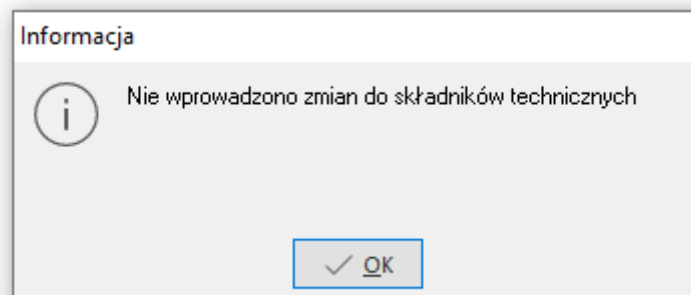

## Zmiany na zamkniętych listach płac

Po wykonaniu operacji przeliczenia składników technicznych na zamkniętych listach płac wprowadzone zostaną nowe wartości.

Przykładowe porównanie zmian wartości niektórych składników technicznych na liście płac przed oraz po przeliczeniu:



## PRZED przeliczeniem

Dane płatcowe: Kowalski Jan (numer listy: 277, tytuł: Wynagrodzenie prac.fiz. 10-01-2023)

1 Brutto 2 Potrącenia 3 Fundusze ZUS, PPK, PPE 4 Zasiłki brutto 5 Wypł

### Osoby zwolnione z podatku

Przychód zwolniony od podatku (zw.z pod.)	2 560,00
Zas.macierzyński zwolniony od podatku (zw.z pod.)	0,00
Podstawa ZUS przych.zwol. (zw.z pod.)	2 560,00
Podstawa f. emer.-rent. Przych.zwol. (zw.z pod.)	2 560,00
Fundusz emerytalny przych.zwol. (zw.z pod.)	356,57
Fundusz rentowy przych.zwol. (zw.z pod.)	54,80
Fundusz chorobowy przych.zwol. (zw.z pod.)	62,72
Składki pracownika przych.zwol. (zw.z pod.)	474,09
Podstawa zdrowotnego przych.zwol. (zw.z pod.)	2 085,91
Zdrowotne naliczone przych.zwol. (zw.z pod.)	187,73
Zdrowotne pobrane przych.zwol. (zw.z pod.)	187,73
Zdrowotne nie odl. od pod.przych.zw. (zw.z pod.)	187,73
Zdrowotne odl. od podatku przych.zw. (zw.z pod.)	0,00
Brutto Bez zwolnienia (zw.z pod.)	0,00
Koszty rzeczywiste odl. Bez zwol. (zw.z pod.)	0,00
Zaliczka na podatek Bez zwol. (zw.z pod.)	0,00
Składki pracownika Bez zwolnienia (zw.z pod.)	0,00
Zdrowotne odl. od podatku Bez zwol. (zw.z pod.)	0,00

## PO przeliczeniu

Dane płatcowe: Kowalski Jan (numer listy: 277, tytuł: Wynagrodzenie prac.fiz. 10-01-2023)

1 Brutto 2 Potrącenia 3 Fundusze ZUS, PPK, PPE 4 Zasiłki brutto 5 Wypł

### Osoby zwolnione z podatku

Przychód zwolniony od podatku (zw.z pod.)	3 653,36
Zas.macierzyński zwolniony od podatku (zw.z pod.)	0,00
Podstawa ZUS przych.zwol. (zw.z pod.)	3 653,36
Podstawa f. emer.-rent. Przych.zwol. (zw.z pod.)	3 653,36
Fundusz emerytalny przych.zwol. (zw.z pod.)	356,57
Fundusz rentowy przych.zwol. (zw.z pod.)	54,80
Fundusz chorobowy przych.zwol. (zw.z pod.)	89,51
Składki pracownika przych.zwol. (zw.z pod.)	500,88
Podstawa zdrowotnego przych.zwol. (zw.z pod.)	3 152,48
Zdrowotne naliczone przych.zwol. (zw.z pod.)	283,72
Zdrowotne pobrane przych.zwol. (zw.z pod.)	283,72
Zdrowotne nie odl. od pod.przych.zw. (zw.z pod.)	283,72
Zdrowotne odl. od podatku przych.zw. (zw.z pod.)	0,00
Brutto Bez zwolnienia (zw.z pod.)	0,00
Koszty rzeczywiste odl. Bez zwol. (zw.z pod.)	0,00
Zaliczka na podatek Bez zwol. (zw.z pod.)	0,00
Składki pracownika Bez zwolnienia (zw.z pod.)	0,00
Zdrowotne odl. od podatku Bez zwol. (zw.z pod.)	0,00

Do wyliczenia wartości pól w PIT-11 uwzględnione zostaną przeliczone składniki techniczne.

wersja 1.0 z dnia 09.01.2024